

RENATURATION DE LA VILLE DE ROUEN

DARNETAL (76)

-  VILLE DE ROUEN
-  ESPACE LIBRE
-  ENSEMBLE DE LA VILLE
-  34 700 000 € HT
-  2022

Réalisation du plan guide pour renaturation de la ville de Rouen

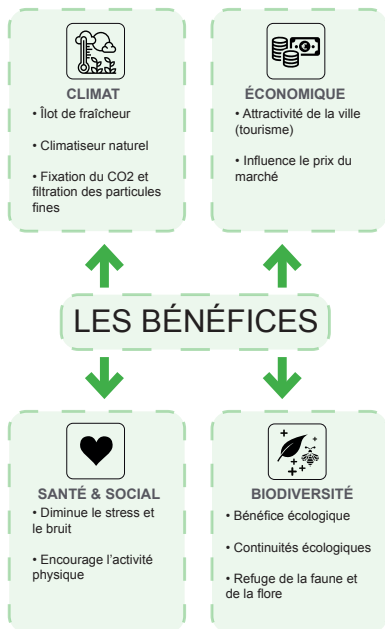

Réalisée en 2022, cette étude s'inscrit dans un contexte de transition écologique et d'adaptation au changement climatique, avec pour objectif de définir un plan guide pour la renaturation de la ville de Rouen. À cette date, le territoire communal se caractérise par une carence marquée en espaces végétalisés, représentant environ 6 % de sa superficie. L'ambition portée par la collectivité était d'atteindre 25 % à moyen et long terme, afin d'améliorer le cadre de vie, de renforcer la biodiversité et d'accroître la résilience urbaine.

L'étude repose sur un diagnostic territorial multicritère, croisant différentes couches d'analyse : topographie, trame verte et bleue, patrimoine classé, axes structurants et projets urbains en cours ou programmés. La superposition de ces données a permis de mettre en évidence les logiques territoriales, les discontinuités écologiques ainsi que les potentiels de transformation à l'échelle de la ville.

Sur cette base, le plan guide a défini une vision stratégique structurée autour d'une armature paysagère visant à reconnecter les différents fragments urbains. Cette "charpente verte" s'appuie sur un système de continuités écologiques hiérarchisées,

reliant les grands ensembles paysagers aux tissus urbains plus denses, avec pour objectif de réintroduire la nature en ville de manière cohérente et progressive.

L'identification de sites d'opportunité — friches, délaissés urbains et espaces sous-valorisés — a constitué un levier majeur du projet. Ces sites ont été intégrés dans une logique de réseau, en articulation avec les secteurs d'intervention définis par la collectivité, permettant d'esquisser une stratégie adaptable aux temporalités opérationnelles.

En complément, une quinzaine de sites ont fait l'objet d'études à une échelle plus opérationnelle, incluant un phasage prévisionnel, une estimation financière, des relevés de terrain et des perspectives projetées. Ces propositions visaient à illustrer concrètement les transformations possibles et les bénéfices attendus en matière de confort urbain, de gestion des eaux pluviales, de réduction des îlots de chaleur et de renforcement de la biodiversité.

Aujourd'hui, ce plan guide constitue un socle stratégique pour accompagner les évolutions du territoire et nourrir les réflexions en cours sur la renaturation de la ville.

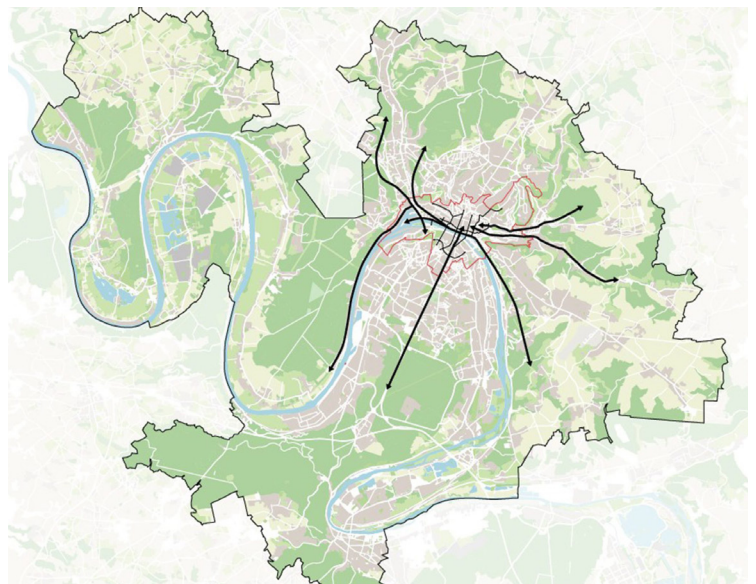
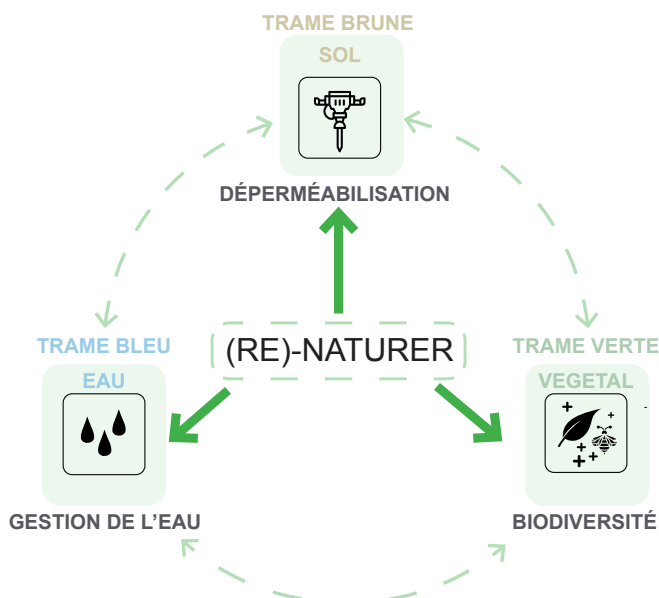

PLAN GUIDE
La renaturation avec pour objectif d'atteindre 25% d'espaces verts

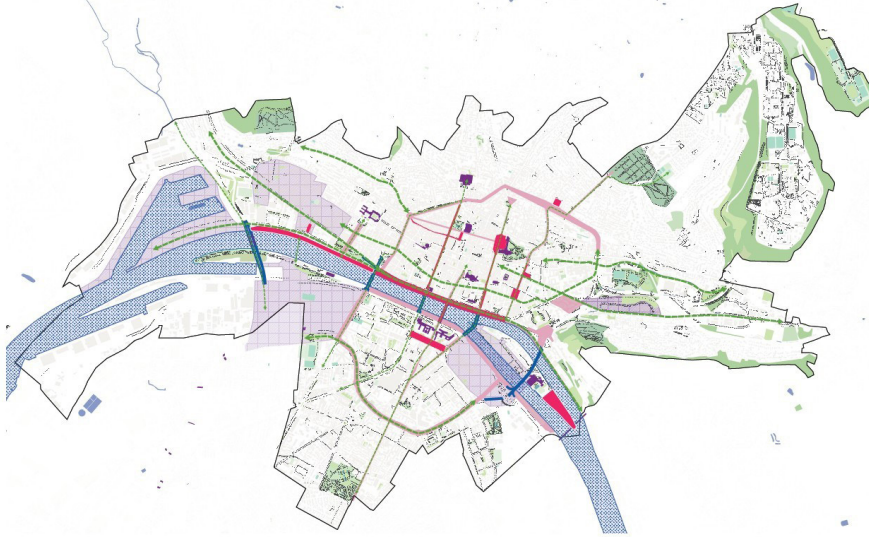

PLAN GUIDE
Les sites d'opportunités

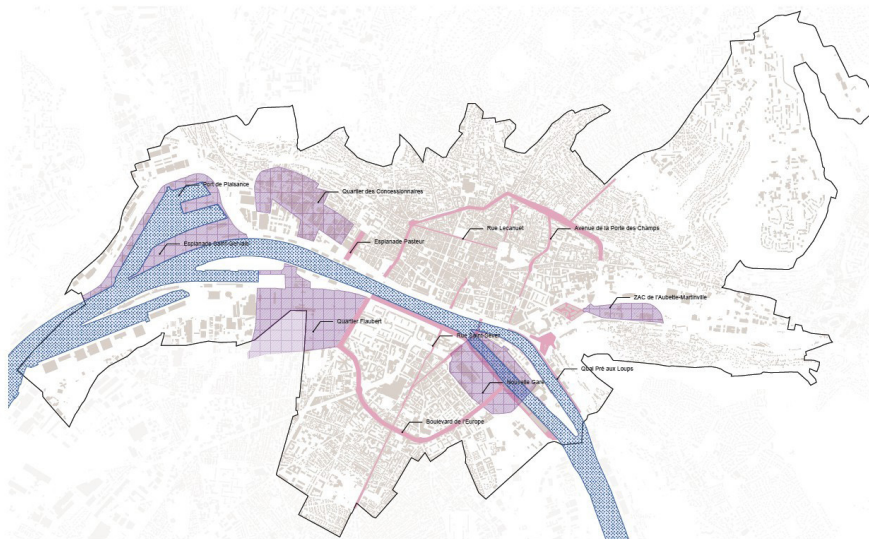

COURT TERME

LONG TERME

PAR PETITE TOUCHE

COURT TERME

€

Permis de végétaliser

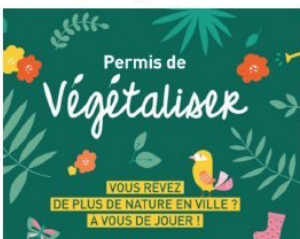

CONFORTER L'EXISTANT

COURT TERME

€€

Boulevard de l'Europe



ACHAT DE FONCIER

LONG TERME

€€€€

Place Boulingrin



CRÉER DE TOUTE PIÈCE

LONG TERME

€€€€

Quai Rive Droite



EXTRAITS DE PROJETS PROJÉTÉS :



Place de l'Hôtel de ville / Avant



Place de l'Hôtel de ville / Après



Rue de la République / Avant



Rue de la République / Après



Rue des Bons Enfants / Avant

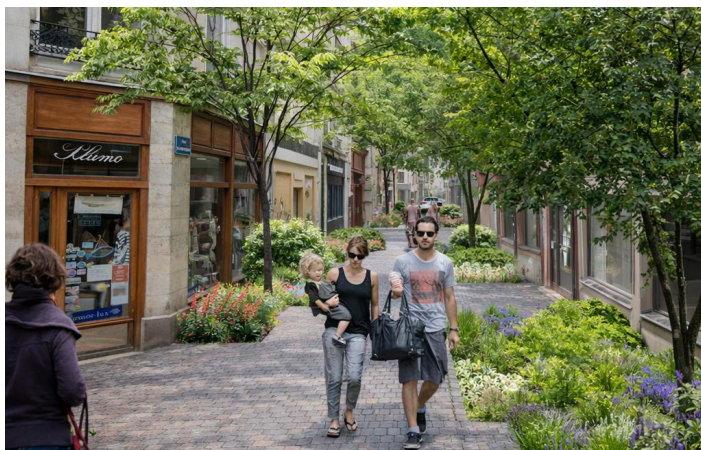

Rue des Bons Enfants / Après



Pont Jeanne d'Arc / Avant



Pont Jeanne d'Arc / Après

EXTRAITS DE PROJETS RÉALISÉS :



Place de la Haute Vieille Tour / Avant



Place de la Haute Vieille Tour / Après



Allée Eugène Delacroix / Avant



Allée Eugène Delacroix / Après