





ECOLE LOUIS PASTEUR

LA NORVILLE (91)

-  Commune de La Norville
-  TRACE (MANDATAIRE) - ESPACE LIBRE - SOGETI - KUBE - PASQUINI - SUPERVUE STUDIO
-  Terrain : 5 420 m² - 3 342 m² SU
-  9 600 000 € HT dont 1 722 000 € HT
Espaces extérieurs
-  Etudes en cours
-  conception bioclimatique , RE 2020, Sobriété énergétique, ACV

Il y a des architectures qui s'imposent, d'autres qui s'effacent. Et puis, il y a celles qui attendent, comme si elles étaient là depuis toujours. La nouvelle école Louis Pasteur, posée au bord du parc, n'est ni dedans, ni dehors. Elle tient la lisière. Elle ne prétend pas dire la vérité du lieu. Elle accepte de n'être qu'un murmure, au bord du jeu, au bord du sens. Et c'est dans cette demi-teinte, cette lumière d'avant la cloche, ce bruissement entre deux rires, que l'enfant, peut-être, commence à comprendre le monde.

L'entrée de l'école, ses cours, les passages, ses alcôves végétalisées ou encore les bancs intégrés forment des espaces de seuil, ni complètement dedans, ni complètement dehors, où les enfants, les parents et les enseignants peuvent se rencontrer et échanger. Ces micro-lieux participent à la construction du sentiment d'appartenance. La lisière, en tant qu'espace habité, incarne une progressivité dans l'accueil, notamment pour les plus petits, souvent en recherche de repères et de sécurité.

Le projet paysager s'inscrit pleinement dans cette vision, en proposant une nouvelle identité pour l'école, notamment à travers l'aménagement de la cour oasis, intégrée au nouveau bâtiment. La future cour sera directement reliée au parc situé au nord, renforçant ainsi la continuité écologique et contribuant à enrichir la trame verte du territoire.

La présence de strates végétales variées, arbres, arbustes, plantes herbacées, favorisera la biodiversité et offrira un environnement naturel diversifié et résilient. Le projet de parvis que nous proposons reprendra les formes du projet et intégrera des matériaux perméables, en écho au paysage environnant.

Par cette transformation, l'école Louis Pasteur ne se limite plus à son rôle d'établissement scolaire : elle devient un acteur structurant du centre-ville, au service de la communauté et du cadre de vie.

Construction et réhabilitation de l'Ecole
Démolition / reconstruction de l'école
Louis Pasteur (15 classes)





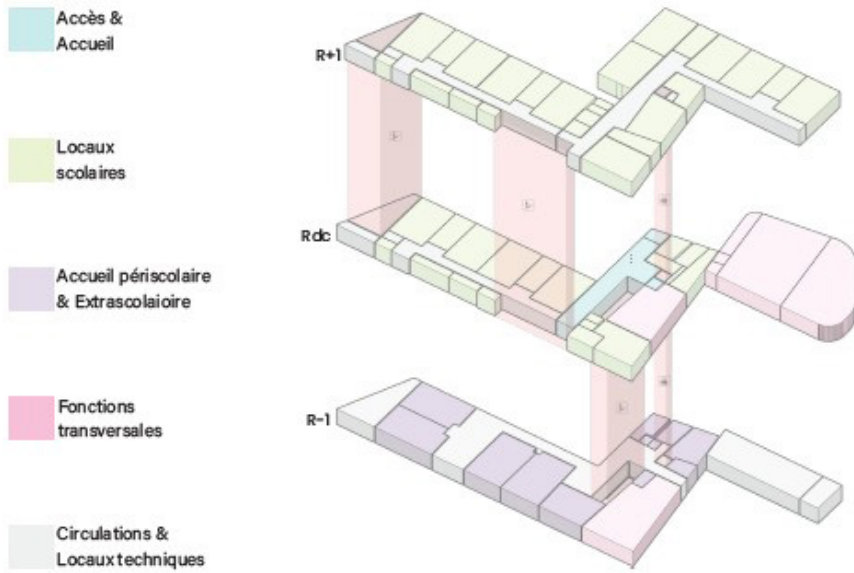

Axonométrie programmatique



Flux dédié aux locaux périscolaires sans transiter par les autres locaux de l'établissement.



Flux ordinaires de l'établissement depuis le parvis d'entrée principal.



Perspective d'ambiance du projet

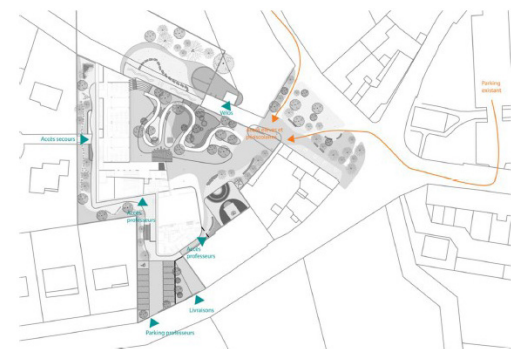

Accès au périmètre du site



Façade Nord



Façade Ouest



Façade Sud



Coupe 01 _ 1/200ème

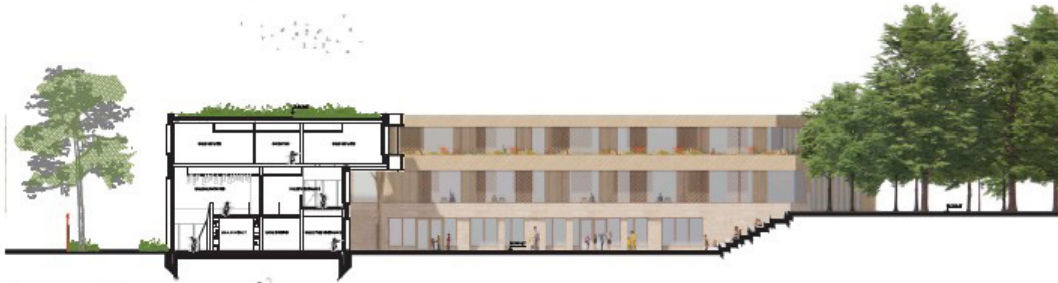

Coupe 02 _ 1/200ème



Coupe 03 _ 1/200ème



- Emprise du site
- - - Cloture Chantier
- Bâtiment temporaire à déplacer
- Bâtiment à démolir
- Bâtiment à démolir partiellement

PHASE 1 : Démolition partielle d'une partie des bâtiments existants, terrassements, implantation des bâtiments provisoires. Suppression de 4 classes, bibliothèque, salle des maîtres, 1 classe bungalow.

Durée 2mois



- Emprise du site
- - - Cloture Chantier
- Bâtiment temporaire
- Bâtiment à démolir
- Construction neuve

PHASE 2 : Construction bâtiment neuf, maintien des bâtiments provisoires, séparation totale des flux chantier / vie de l'établissement

Durée 16mois



Plan RDC _ 1/200ème

Axonométrie de phasage des travaux en site occupé

Plan RDC



Croquis de la classe verte depuis la promenade paysagère

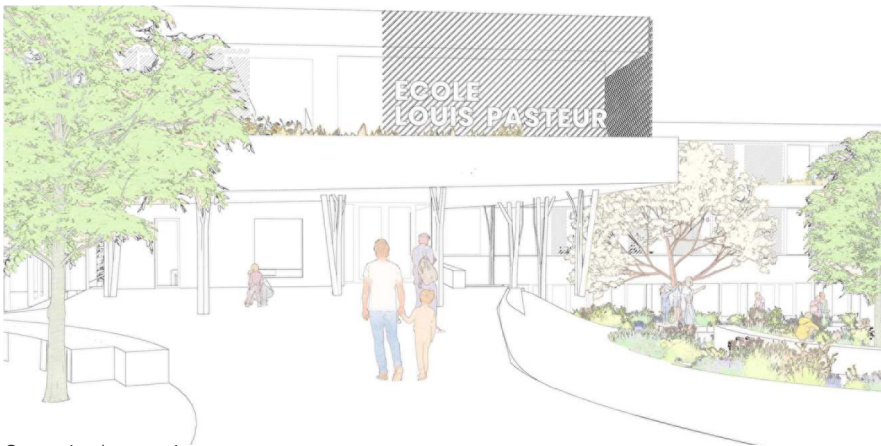

Croquis du parvis

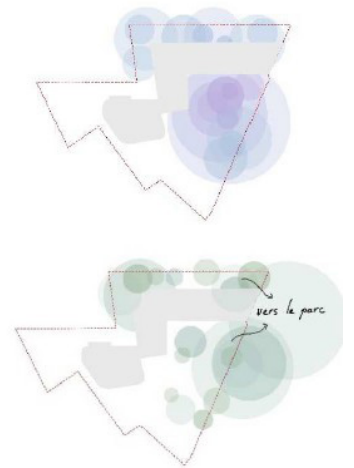



Croquis de la cours paysagère

